CZĘŚĆ GRAFICZNA UZASADNIENIA
DO PLANU OGÓLNEGO GMINY DRAGACZ
Uchwała nr .....
Rady Gminy Dragacz z dnia ..... r.

PLAN OGÓLNY GMINY DRAGACZ

ORGAN SPORZĄDZAJĄCY:
Wójt Gminy Dragacz

skala: 1 : 15 000
0 250 500 m

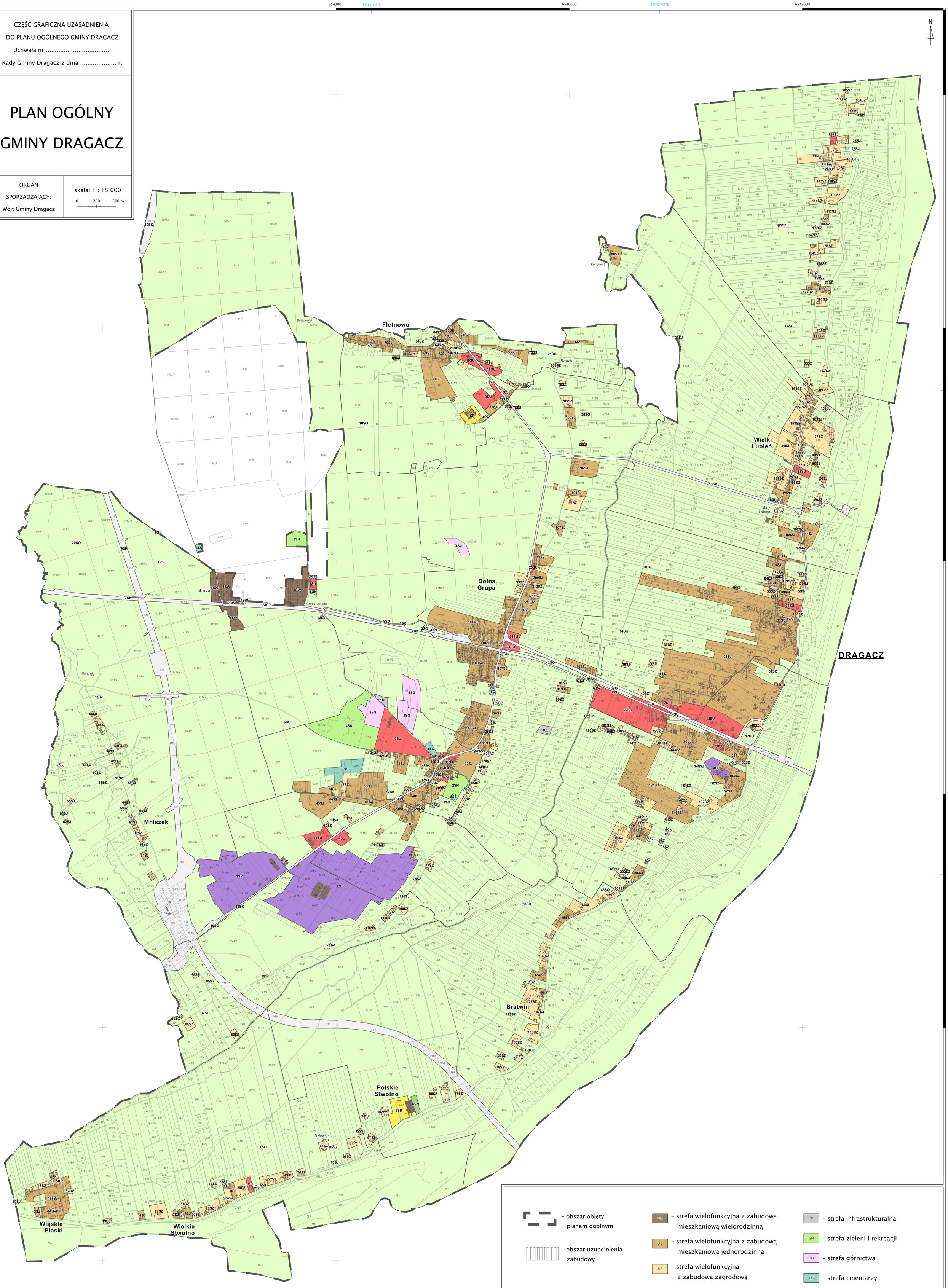

- obszar objęty planem ogólnym
- obszar uzupełnienia zabudowy
- 5/11 – działki ewidencyjne
- budynki
- granice obrębów
- SW – strefa wielofunkcyjna z zabudową mieszkaniową wielorodzinną
- SJ – strefa wielofunkcyjna z zabudową mieszkaniową jednorodzinną
- SZ – strefa wielofunkcyjna z zabudową zagrodową
- SU – strefa usługowa
- SP – strefa gospodarcza
- SR – strefa produkcji rolniczej
- SI – strefa infrastrukturalna
- SN – strefa zieleni i rekreacji
- SG – strefa górnictwa
- SC – strefa cmentarzy
- SO – strefa otwarta
- SK – strefa komunikacyjna